Эпизоды шахматных баталий
5-й тур

Партия на первой доске оправдала ожидания. Покажу только один фрагмент из неё.

№1. Проценко Никита - Найдин Даниил

Чемпионат области, Ростов-на-Дону (5.1), 21.10.2019

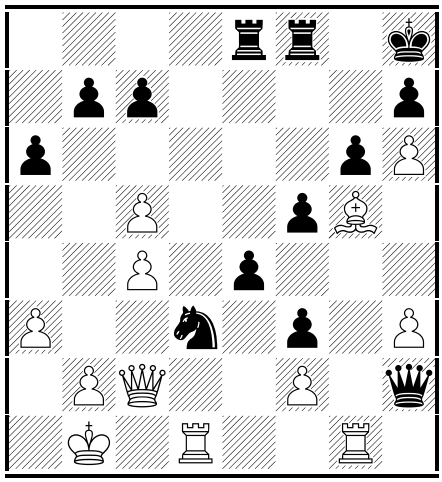

24.♖g3!? Белые делают вид, что «зевают» пешку.

24...♕:f2? Чёрные решают проверить идею соперника. Профилактическое 24...♔g8! сохраняло большой перевес. Теперь же белые феерическим образом перехватывают инициативу. Да и материал выигрывают.

25.♕c3+ ♘e5 (25...♖e5 26.♗f6+! ♖:f6 27.♕:e5!!).

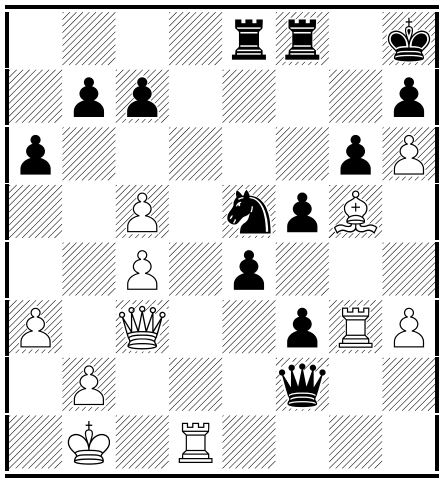

26.♗f6+!, и выясняется, что в случае 26...♖:f6 последует 27.♕:e5!! разгромом чёрной армии. Поэтому приходится продолжать **26...♔g8 27.♗:e5 ♖f7** (27...Qe2!?).

И теперь, похоже, закрепляло перевес белых завершение кругосветного путешествия слона - 28.♗f4!, но они прельстились **28.♖dg1.**

Впрочем, и после **28...♕e2** (как говорится, заслуживало внимания 28...♛:c5!?) **29.♗f4 ♖e6 30.♕c2 ♕:c2+ 31.♔:c2** в грядущем эндшпиле у них видятся перспективы. Но от ошибки в йетйноте никто не застрахован. Поэтому результат здесь был зафиксирован такой: 0–1.

№2. Симонян Григорий - Демидов, Алексей
Чемпионат области, Ростов-на-Дону (5.4), 21.10.2019

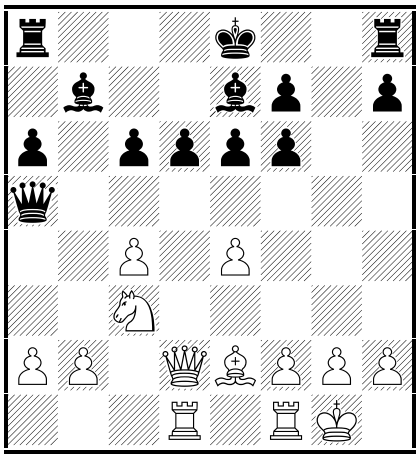

Защитные построения чёрных выглядят прочными, словно линия Мажино. Поэтому белые не атакуют их в лоб, а виртуозно их обходят. Следите за фигуродвижениями. **14.b4 ♕g5** [14...♕:b4 15.♖b1] **15.f4 ♕g7 16.♕d4 ♖g8 17.♗f3 ♔d7.**

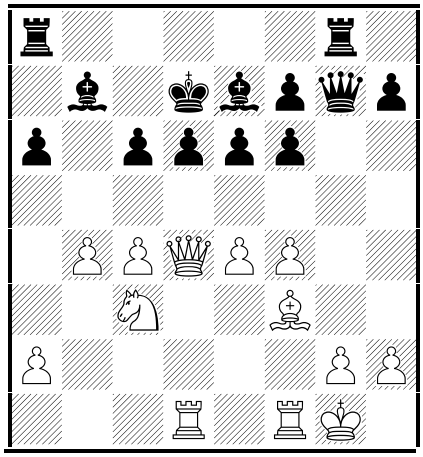

18.♘a4. Грозит вилка. **18...♔c7 19.♕b6+ ♔b8.** И в случае 19...♔c8 решало 20.♘c5! с идеей 20...dxc5 21.♖d7! и т.д. **20.♘c5 ♖a7** (20...dxc5 21.♖d7) **21.♘d7+ ♔a8 22.♕c7.** Картина маслом!

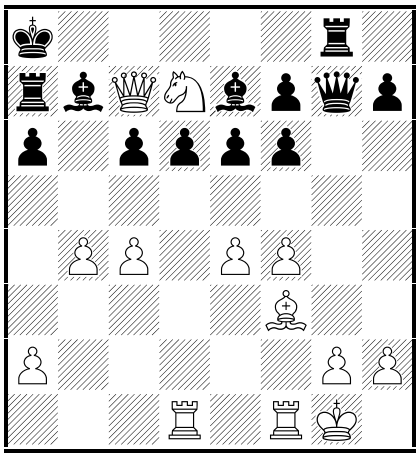

Ну и примеры, что называется, для Конотопа. Случившиеся и неслучившиеся в поединках 5-го тура.

№3. Кермач Денис - Немцев Савелий

Чемпионат области, Ростов-на-Дону (5.5), 21.10.2019

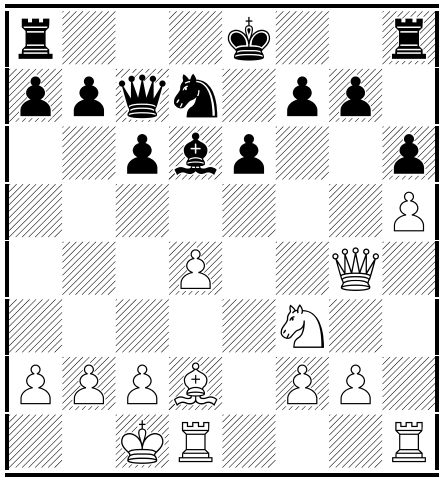

Вопрос: «Почему чёрным нельзя отдавать пешку на g7?».
Ответ: «Потому что ферзь не ловится».
То есть после **15...♘f6? 16.♕:g7 ♔e7** с идеей вылавливания ферзя после 17...♖ag8 (или 17...♖h7) следует **17.♘h4** и 17...♖ag8 (или 17...♖h7) уже не проходит ввиду 18.♘g6+! и т.д.

№4. Захарова Светлана - Коровяковский Дмитрий

Чемпионат области, Ростов-на-Дону (5.13), 21.10.2019

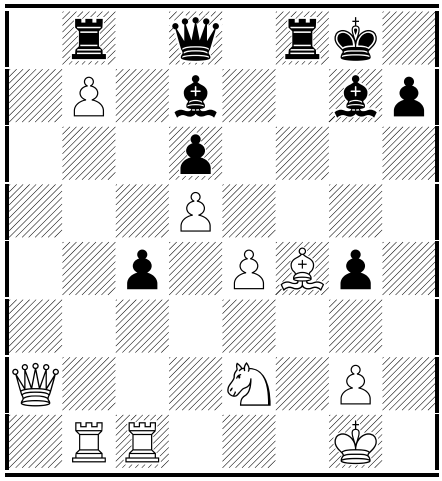

В этом сложном положении чёрные переставили два хода в варианте. и вместо победы потерпели поражение. Выигрывало 32...♖:f4! 33.♘:f4 ♗d4+ 34.♔f1 ♕h4 со следующими идеями: 35.♕d2 ♗c5 36.♖:c4 ♕h1+ 37.♔e2 ♕:b1 и т.д.
А в партии было сыграно **32...♗d4+? 33.♘:d4 ♖:f4 34.g3 ♖f8 35.♕:c4**, и у белых громадный перевес, который они и реализовали.

№5. Бодров Дмитрий - Мирзоян Лаврентий

Чемпионат области, Ростов-на-Дону (5.10), 21.10.2019

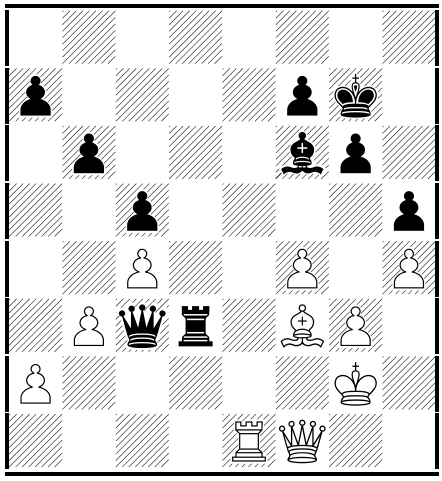

Ещё одна позиция для Конотопа. Здесь чёрные побеждают путём **33...♖:f3!**