Эпизоды шахматных баталий
4-й тур

№1. Попов Евгений - Гладков Георгий

Чемпионат области, Ростов-на-Дону (4.14), 20.10.2019

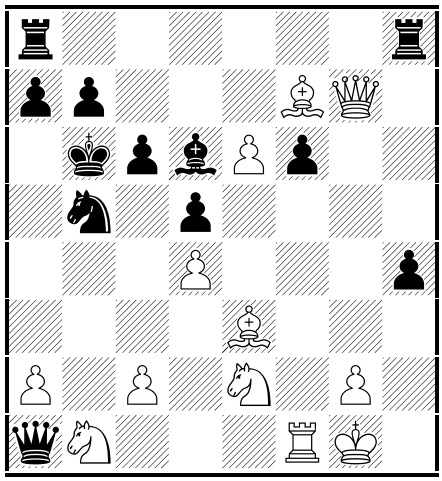

По традиции :) открываем обзор фрагментом из партии Георгия Гладкова, создавшего очередную «нетленку». На сей раз уже в защите.

Положение чёрных выглядит проигранным: ферзь у них гуляет незнамо где, зато материала не хватает. И, видимо, наиболее жёстким продолжение здесь было 21.♘d2 ♕:a2 22.c4 и т.д.

Однако белые захотели выиграть по-простому, съев ферзя, и сыграли **21.♘bc3?**, явно рассчитывая на 21...♕b2 22.♘a4+ 23.♘:♕. Однако последовало неожиданное **21...♗h2+!**, и выяснилось, что шансы чёрных ничуть не хуже.

Теперь интересно (особенно для зрителей) было, конечно, 22.♔:h2!? ♕:f1, и насколько я понял дело могло закончится вечным шахом чёрному королю. То есть 23.♘a4+ ♔a5 24.♘c5 h3! 25.♗d2+ ♔b6 26.♘a4+ ♔a6 27.♘c5+ и т.д. Ну а в партии случилось обратное — **22.♔f2.**

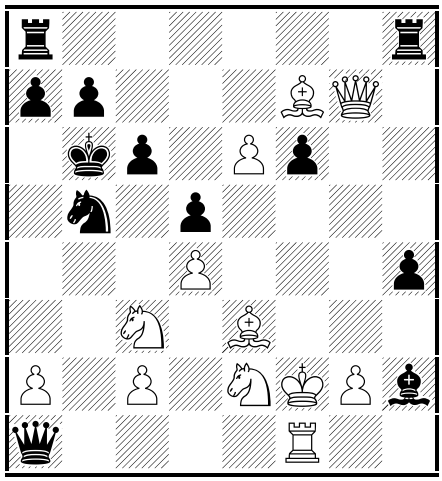

22...♗g3+!, и ввиду **23.♔g1** (остальное, очевидно, хуже) **23...♗h2+!** с непрекращающимся преследованием уже белого предводителя всё закончилось соглашением на ничью.

Красивая тактическая перепалка произошла в следующей партии.

№2. Быканов Сергей - Симонян Григорий

Чемпионат области, Ростов-на-Дону (4.5), 20.10.2019

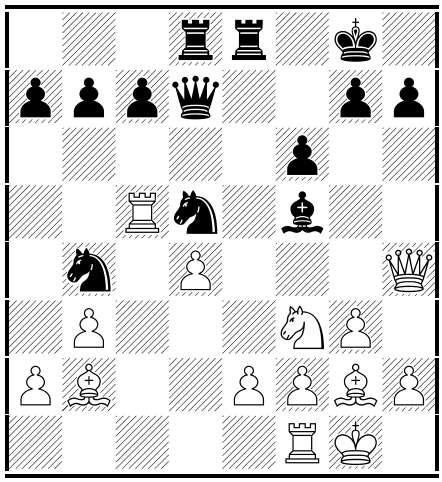

Как говорится, ничего не предвещало комбинационной бури. Как вдруг...
19.e4!? ♖**:e4.** В случае 19...♗:e4?! центральное 20.Ne5! только выигрывает в силе.
20.♘**e5!** ♖**:h4 21.**♘**:d7.** Прекрасная карьера для белого коня, не так ли? **21...**♖**e4.**
А теперь в бой вступают пешки. **22.a3 b6.** И вот вам задание: подсчитать за пару секунд сколько фигур обеих сторон находится под ударом.

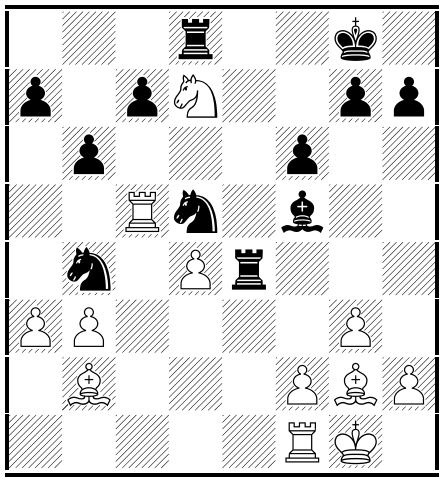

23.a:b4 b:c5 24.♗**:e4** ♗**:e4 25.**♘**:c5** ♗**f3!** И у чёрных, несмотря на отсутствие (явно временное) пешки ну никак не хуже. Ибо «заноза» на f3 не может не раздражать противника. И далее создалось впечатление, что в последующей борьбе чёрные всех своих шансов не использовали.

Шахматы — ничейная игра, которой ничейная смерть не грозит. Потому что а) все варианты ведут к вечному шаху и б) найти их за доской невозможно.

№3. Иноземцева Анна — Андриянченко Мария

Чемпионат области, Ростов-на-Дону (4.29), 20.10.2019

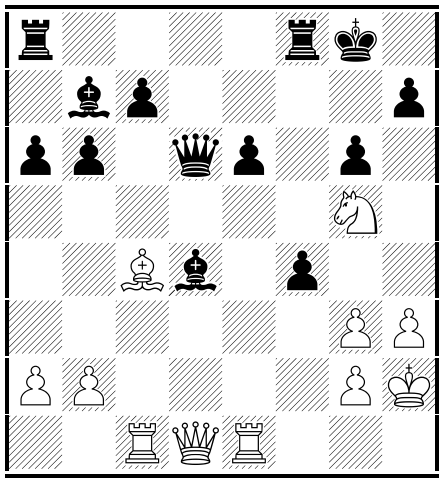

Подробуйте рассчитать, не передвигая фигур, следующий вариант: **24.♘:e6! f:g3+ 25.♔h1 b5!? 26.♗b3 ♗:g2+! 27.♔:g2 ♖f2+ 28.♔g1.**

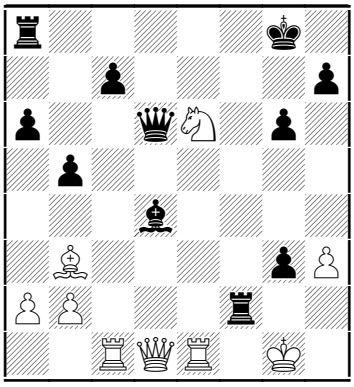

28...♗a7!! (28...♗b6? 29.♘:c7+) **29.♖:c7** (29.♘:c7+ ♔h8! 30.♕:d6 ♖c2+!) **29...♕:c7! 30.♘:c7+ ♔h8 31.♖e3!** (31.♘:a8? ♖d2+ 32.♔f1 g2#; 31.♘d5 ♖d2+ 32.♘e3 ♖:d1 33.♗:d1 ♖e8 и т.д.) **31...♗:e3 32.♕d3.**

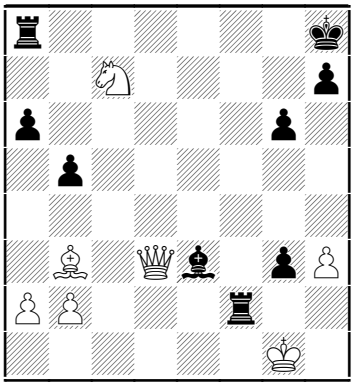

32...♖e2+! 33.♔f1 g2+! 34.♔:e2 g1♕ 35.♘:a8 ♕f2+ 36.♔d1 ♕g1+ 37.♔e2 ♕f2+. Вечный шах!

Следующая партия, без сомнения, пока самая лучшая в чемпионате.

№4. Найдин Даниил — Бобохонов Рустам

Чемпионат области, Ростов-на-Дону (4.1), 20.10.2019

1.d4 ♘f6 2.c4 g6 3.♘f3 ♗g7 4.g3 0–0 5.♗g2 d6 6.0–0 c5 7.d5 ♘a6 8.♘c3 ♘c7 9.♗g5 ♖b8 10.a4 b6 11.♕d2 a6 12.e4 ♘d7 13.♗h6 b5 14.♗:g7 ♔:g7 15.b3 b:c4 16.b:c4 ♖b4.

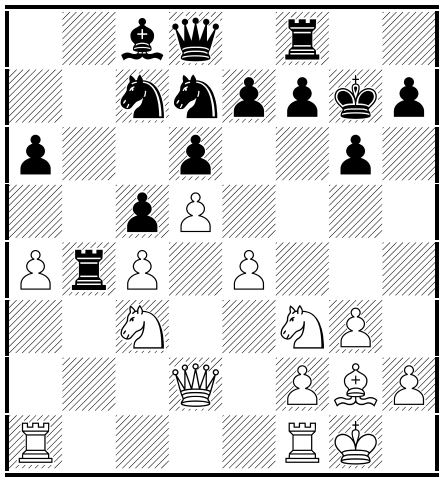

17.a5!? Белые «зевнули» пешку, но оказалось, что это — тот самый бесплатный сыр в мышеловке.

17...♖:c4 18.♖fb1 f5 19.♖a4!? ♖:a4 20.♘:a4 f:e4. У белых не хватает уже двух, явно пожертвованных пешек. Поэтому они идут вперёд без оглядки. **21.♘g5.** Грозит 22.♘e6+. **21...♘f6 22.♖b8.** Грозит 22.♘b6. И на 22...♘c:d5 есть 23.♗h3 и т.д.

Поэтому следует **22...♘d7.** Ладью гонят, но она никуда не уходит!

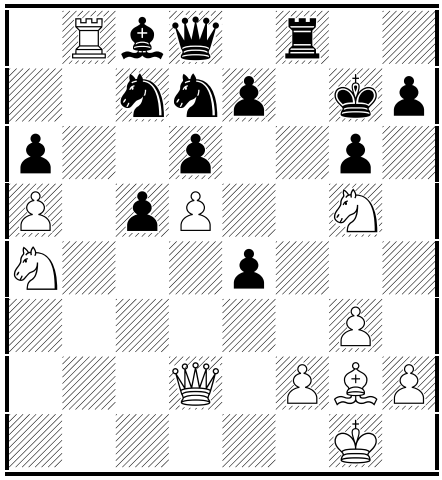

23.♖a8! Критический момент в партии. **23...h6?!** (23...♘:a8? 24.♘e6+). Напрашивается. Но теперь, насколько я понял, белые (в аналитическом смысле) вне опасности. Ну а чёрные, соответственно, только и делают, что изо всех сил отбиваются. И в один из моментов не находят спасающего продолжения.

Альтернативой (и серьёзной) ходу в партии были продолжения 23...♔g8!? и 23...♘e5!?.

24.♘b6! ♘:b6 25.♕b2+! ♔g8?! Ещё одна неточность. Лучше 25...e5! с такими идеями: 26.d:e6+ ♕f6 27.♕:f6+ ♔:f6! (хуже 27...♖:f6 28.a:b6 ♘:a8 29.e7!±) 28.♘h7+ ♔e5!

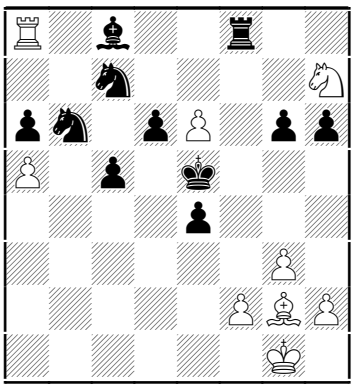

И здесь у белых есть две замысловатых возможности, вроде бы ведущие к уравнению шансов. Первая: 29.♖b8!? ♖h8 30.a:b6 ♖:h7 31.b:c7 ♖:c7 32.e7 ♖:e7 33.♖:c8 с непрекращающейся борьбой. Вторая: 29.a:b6 ♘:a8 30.♘:f8 ♔f6 31.♘d7+ ♔:e6 32.♗:e4! d5 33.b7! ♗:b7 34.♘:c5+ ♔e5!? 35.♗:g6 и т.д.

26.♘e6 ♘:e6 27.a:b6 ♕d7. Иначе 28.b7.

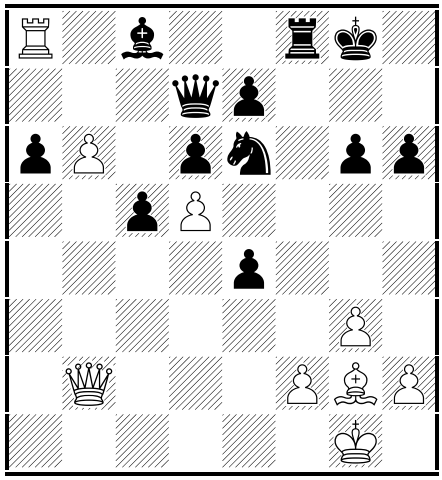

28.d:e6! В анализе чёрным как минимум удаётся защититься после 28.♗h3?! То есть 28...♕b7 29.♖:c8! ♘d4!

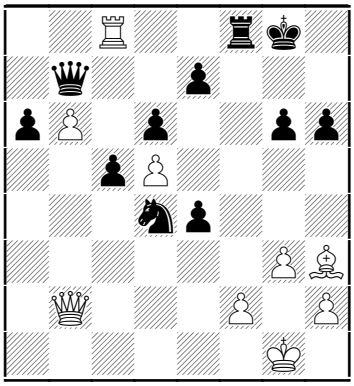

Теперь, если 30.♖:f8+!? ♔:f8 31.♗d7!, то 31...♕:d7!? 32.b7 ♔f7! 33.b8♕ ♕h3 34.f4 ♘f3+ 35.♔f2 ♕:h2+ 36.♔e3 ♕g1+ 37.♔:e4 ♘d4, и после единственного 38.♕h8! какой-то из королей попадёт под вечный шах. Впрочем, к такому же результату ведёт 30.♖c7! То есть 30...♕:d5 31.♖:e7 ♘f3+ (а то и 31...c4!?) 32.♔g2 ♘h4+! 33.♔g1 ♕d1+ 34.♗f1 ♘f3+ 35.♔g2 ♘h4+! с вечным шахом.

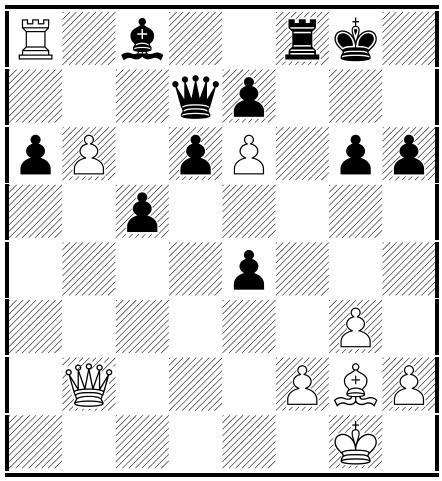

28...♕:e6?! Отбиться можно было после 28...♕c6! 29.♖b8 c4! 30.b7 c3 31.♕c1 ♗:b7, и белые должны искать спасение. Оно вполне может быть и таким: 32.♕f4 ♖:b8 33.♕f7+ ♔h8 34.♕:g6 c2 35.♕:h6+, и снова вечный шах.
29.b7 e3. Теперь белые красиво побеждают. Упорнее 29...♗:b7 30.♕:b7 d5 31.♖:a6±.
30.b:c8♕ ♖:c8.

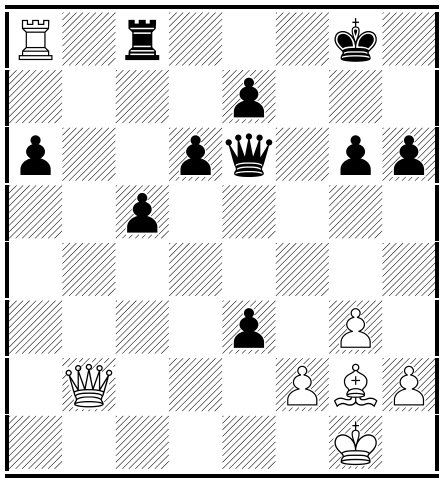

31.♗d5! Вот чего не учли чёрные, которые сейчас остаются без ладьи. **31...e:f2+ 32.♕:f2 ♕:d5 33.♖:c8+ ♔h7 34.h4 a5 35.♕b2 g5 36.h5 ♕d1+ 37.♔f2 ♕:h5 38.♕h8+ ♔g6 39.♕e8+** - ещё и ферзь теряется, а флаг не падает. Всё понятно: 1-0.