Эпизоды шахматных баталий
3-й тур

№1. Гладков Георгий - Коровяковский Дмитрий
Чемпионат области, Ростов-на-Дону (3.12), 19.10.2019

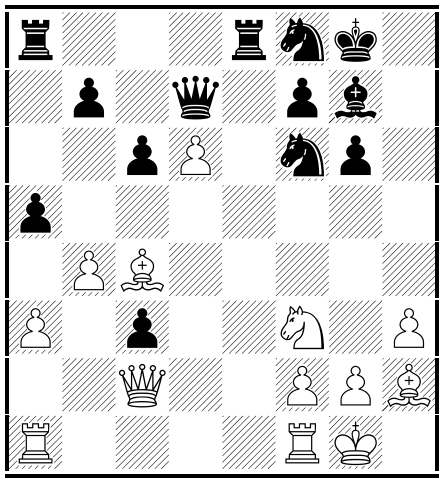

Показательный разгром чёрных случился после **20.♘e5.** Всё дальнейшее приводится ради последнего хода: **20...♕:d6 21.♗:f7+ ♔h7 22.♘:g6 ♕d2 23.♘:f8+ ♔h8.** И здесь последовало **24.♕h7+!!**, и мат неизбежен!

№2. Жердев Олег - Беляев Борис
Чемпионат области, Ростов-на-Дону (3.27), 19.10.2019

Удивить, значит, победить. В следующей партии белые удивляли соперника своими коневыми манёврами.
Для начала приводил в изумление королевский конь. Оцените начало: **1.d4 Nf6 2.Nh3! d5 3.Nf4! e6 4.Nd3!..** А в конце концов решающий удар нанёс конь ферзевый. В следующем положении...

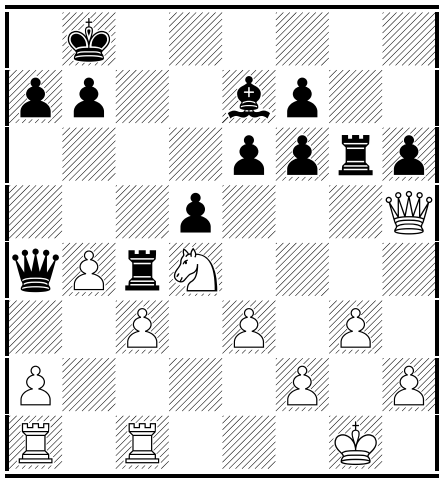

...последовало **23.♘:e6!**, и защитное построение чёрных просто рассыпалось.

Следующая партия показалась мне наиболее мощной и интересной из всех сыгранных за три тура. По крайней мере из тех, что удалось расшифровать. Потому что бланки партий — это что-то с чем-то... Египетские иероглифы тут просто отдыхают...

№3. Козаченко Александр - Проценко Никита

Чемпионат области, Ростов-на-Дону (3.3), 18.10.2019

1.♘f3 ♘c6 2.d4 d6 3.♗f4 ♗g4 4.d5 e5 5.d:c6 e:f4 6.c:b7 ♖b8 7.♕d4 c5 8.♕:f4 ♘f6 9.♕a4+ ♗d7 10.♕:a7 ♕c7.

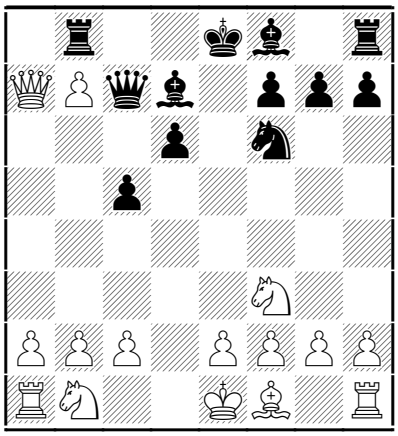

11.♘bd2 ♖:b7 12.♕a8+ ♖b8 13.♕a3 ♗e7 14.e4 0–0 15.♗c4 ♗c6 16.♕d3 ♕b7.

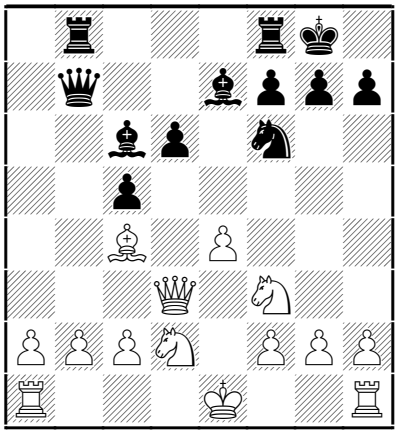

17.♗a6? ♕a8 18.0–0 ♘:e4 19.a4 ♘:d2 20.♘:d2 ♗:g2 21.♖fb1 ♖b4 22.♗c4 ♗b7 23.b3.

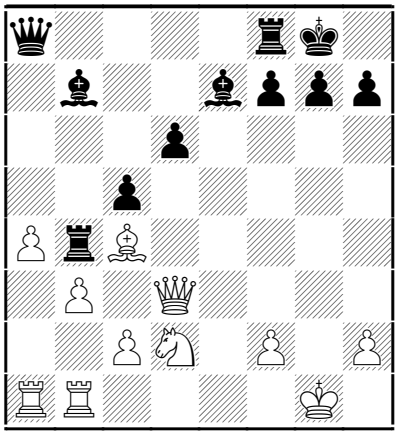

23...d5 24.♗b5 ♖g4+ 25.♔f1 ♗f6 26.♖a2 ♕b8 27.♕h3 ♗c8 28.♕f3 ♕:h2 29.♔e2 ♕e5+ 30.♔f1 ♖f4.

Ну и в заключение троечка неиспользованных (иногда, к счастью) возможностей, достойных, как мне кажется, стать учебными примерами.

№4. Шлома Александр — Подтесов Егор
Чемпионат области, Ростов-на-Дону (3.32), 19.10.2019

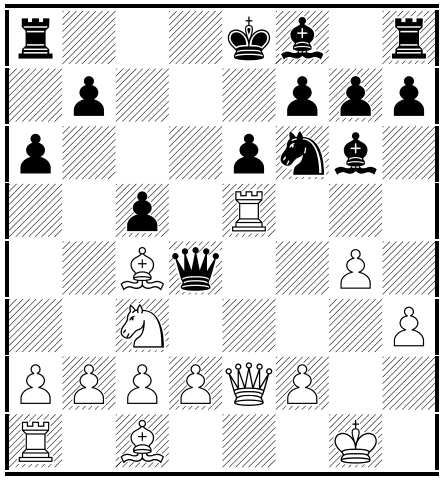

В этом запутанном положении у белых, как это ни странно, была красивая возможность выйти сухими из воды. А именно - **13.♘d5! b5!** (после 13...♘:d5? 14.♖:d5 чёрный король гибнет под атакой: 14...♕f5 15.♗b5+!) **14.♘:f6+!** (головоломку: «Кто кого атакует после 14.♘c7+!?» предоставляю разгадать читателю) **14...g:f6 15.♖:e6+! f:e6 16.♕:e6+ ♔d8** (16...♗e7?! 17.♕c6+ опасно только для чёрных) **17.♕b6+** с вечным шахом.

№5. Котенко Павел - Немцев Савелий
Чемпионат области, Ростов-на-Дону (3.6), 19.10.2019

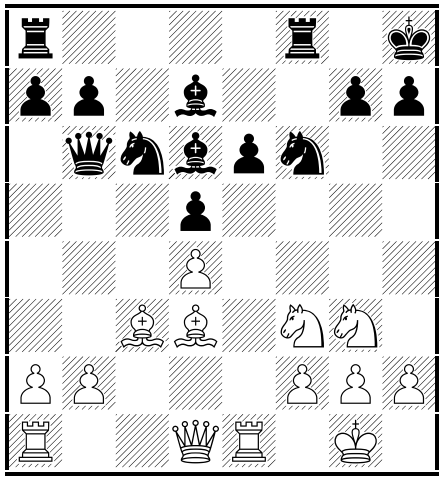

Вопрос: «К чему могло привести соблазнительное **19.♘g5** с идеей 20.♘:h7»?
Ответ: «Ни к чему хорошему для белых». То есть **19...♗:g3! 20.h:g3** (совсем не смотрится 20.f:g3 e5 и т.д.) **20...e5!** с идеей **21.d:e5 ♘g4 22.♘h3 ♖:f2! 23.♕b3 ♖f1+!!** И атака чёрных очень смахивает на разгромную.
Например, **24.♔:f1 ♖f8+ 25.♔e2 ♕e3+ 26.♔d1 ♕:d3+ 27.♔c1** (или 27.♗d2 ♘e3+) **27...d4** и т.д.
В партии последовало спокойное **19.♕d2,** и белые постепенно обменяли инициативу на нечто более существенное.

№6. Демидов Алексей — Кардашова Анастасия
Чемпионат области, Ростов-на-Дону (3.10), 19.10.2019

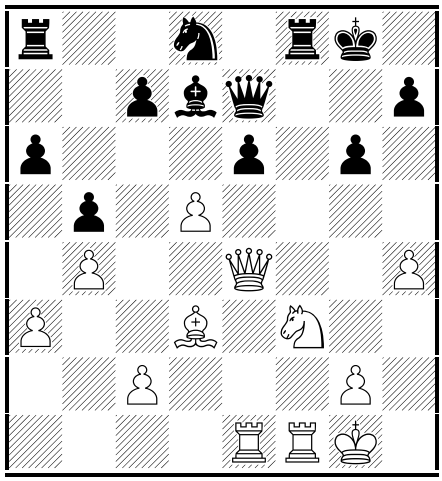

23.d6! Это не выигрыш материала, это обмен ферзя на пару ладей. **23...♕:d6 24.♕:a8 ♕b6+ 25.♔h1 ♘c6.** Сильнейшая белая фигура поймана в капкан, но, может быть, она к этому и стремилась. **26.♕:f8+! ♔:f8 27.♘e5+ ♔e8.**

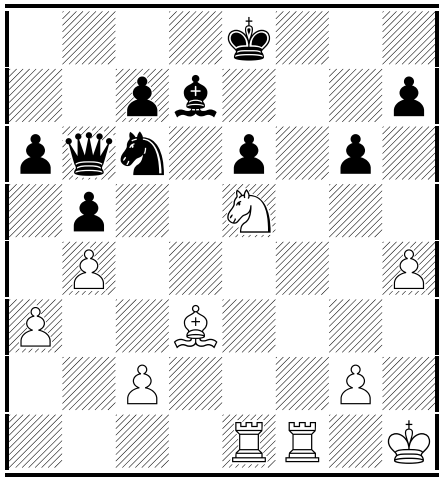

И теперь достойно венчало стратегию белых эффектное 28. ♖f8+! ♔e7 (или 28...♔:f8 29.♘:d7+ и т.д.) 29. ♖f7+ ♔e8 30.♘:d7, и на одного ферзя набрасывается слишком много белых фигур. А вот после **28.♘:d7?!** чёрным удалось отбиться...