Эпизоды шахматных баталий
2-й тур

№1. Мирзоян Лаврентий - Волгин Максим
Чемпионат области, Ростов-на-Дону (2.10), 18.10.2019

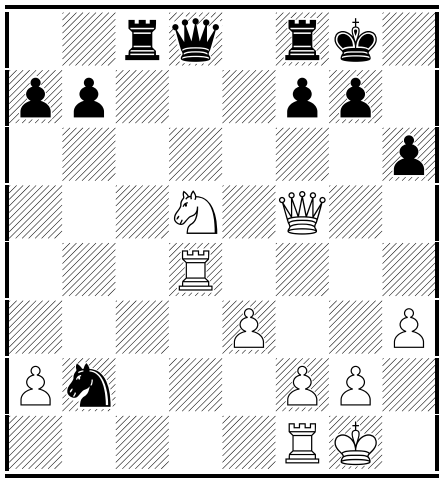

В этом положении белые весьма элегантным способом претворили свой несомненный позиционный перевес в решающий материальный: **20.♕:c8! ♕:c8 21.♘e7+ ♔h8 22.♘:c8 ♖:c8**, и дальше всё понятно, ведь известно, что Лаврентий с лишним качеством особенно силён :)

№2. Кривицкий Владислав - Постол Мирон
Чемпионат области, Ростов-на-Дону (2.27), 18.10.2019

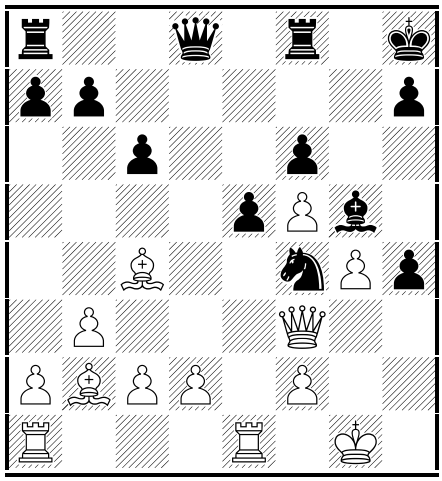

Мощные на вид укрепления чёрных по «своим» полям королевском фланге, оказываются, взламываются на раз-два. **25.♖:e5!** По «мнению» Stockfish10 ещё сильнее было 25.d4!?, но на человеческий взгляд это явное не то.
25...f:e5. После этого белые за качество получают кучу пешек, которые идут вперёд и сметают всё на своём пути. Последний шансом было 25...♕:d2 26.♖e7 ♕:c2 однако после 27.♗d4 на положение чёрных без слёз смотреть невозможно...

№3. Быканов Сергей - Точилкина Екатерина
Чемпионат области, Ростов-на-Дону (2.4), 18.10.2019

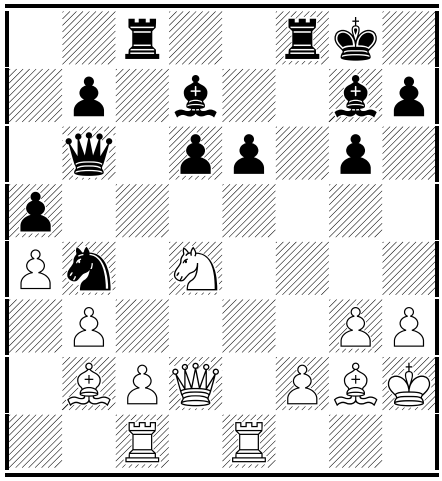

В шахматах, как и в жизни, всё нужно делать вовремя. И если опоздаешь хоть на секунду, хоть на ход, то уже ничего не получится. На **24.c3**, похоже, самым правильным было немедленное 24...♘a2! Теперь на 25.♖a1...

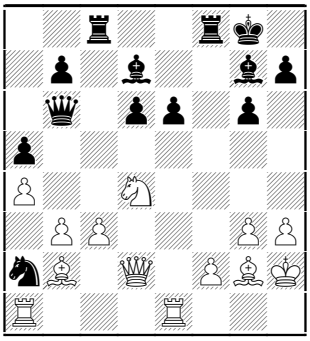

...очень хорошо 25...♘:c3! с идеей 26.♗:c3 ♖:c3! 27.♕:c3 ♗:d4 и т.д. Верно общеукрепляющее 25.♖c2. Далее возможно 25...♗:d4 26.c:d4 ♕:b3 27.♖:c8 ♖:c8, и в предстоящей острой борьбе душу чёрным греет лишняя пешечка. В партии же последовало **24...♗:d4 (?!) 25.c:d4 ♘a2?** Поздно! **26.♖:c8 ♖:c8 27.d5! e5.**

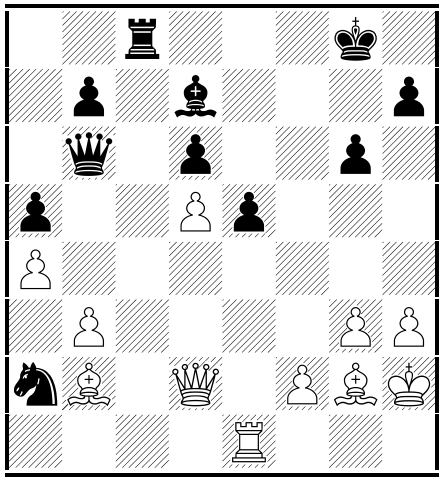

И белые нанесли мощный удар - **28.♗:e5!**, как минимум, выиграв пешку (28...d:e5 29.♕:a2±).

№4. Проценко Никита - Шуров Александр

Чемпионат области, Ростов-на-Дону (2.4), 18.10.2019

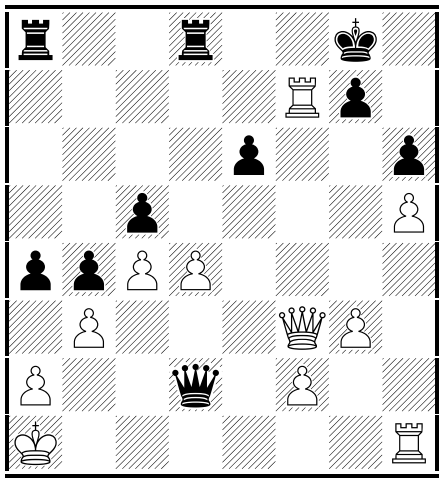

Кажется, что после наконец-то сыгранного 31...a4 дела белые не просто плохи, а вообще безнадёжны, не смотря на лишнюю пешку. Однако... **32.♖d7!** если не ставит всё с ног на голову, но даёт белым шанс. И шансом этим они воспользовались на все 146%. **32...♖:d7** (32...♖f8 33.♕g4) **33.♕:a8+.**

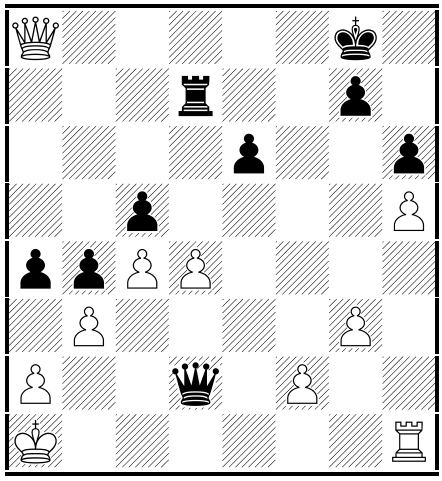

И здесь чёрных прельстило «надёжное» **33...♔h7?!**, позволившее сопернику не только укрепиться и отбиться, но и переломить исход сражения в свою пользу. Ещё сохраняло некоторый перевес 33...♔f7! 34.♕f3+ ♔e7 35.♖d1 ♕c2 36.b:a4 ♖:d4 и т.д. **34.♕e4+ ♔h8 35.♕e3 ♕:e3?** Держало равновесие 35...♕c2 36.♖c1 ♕f5 с идеей 37.d:c5 ♕f6+ 38.♔b1 ♕f5+, и вечный шах. А после **36.f:e3** выяснилось, что атаки у чёрных больше нет, да и пешки в эндшпиле не хватает.