Эпизоды шахматных баталий
1-й тур

№1. Подтесов Егор - Мирзоян Лаврентий
Чемпионат области, Ростов-на-Дону (1.13), 17.10.2019

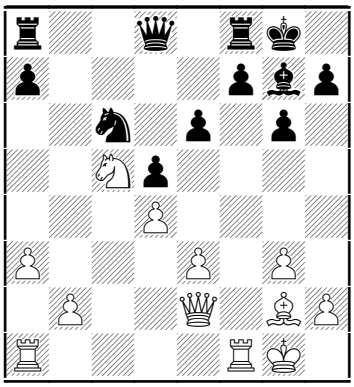

Положение белых кажется весьма крепким, но следует один лишь только ход - **16...N:d4!**, и всё рушится. **17.Qd2.** В случае 17.e:d4 B:d4+ 18.Kh1 B:c5 белые просто оставались без двух пешек. **17...Nf5 18.Rab1 Qg5.** Пешка e3 взывает о помощи, но после **19.Rf3** становится возможным появление второй лёгкой фигуры чёрных на d4 - **19...Bd4!**, и позиция белых разваливается окончательно.

№2. Точилкина, Екатерина - Зенкова Дарья
Чемпионат области, Ростов-на-Дону (1.26), 17.10.2019

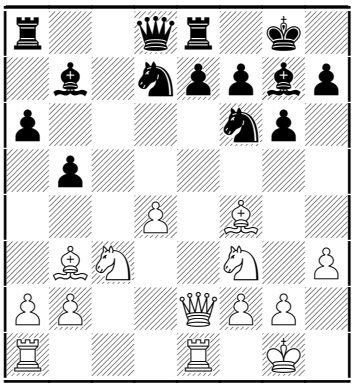

В этом положении белые нанесли нокаутирующий удар: **14.Bxf7+!**, и чёрные оказались разгромлены: **14...K:f7 15.Ng5+ Kg8 16.Qe6+ Kh8 17.Nf7+**.
Но на взгляд шахматного композитора красивее была бы такая, слегка изменённая реальность.

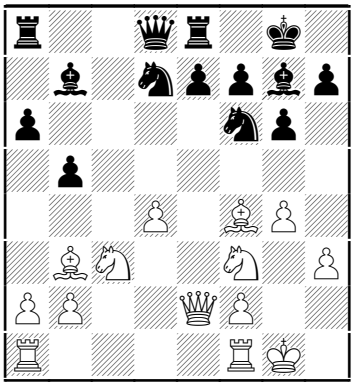

Первый ход здесь уже привычный: **14.B:f7+! K:f7.** Но вот второй... **15.Qe6+!! K:e6 16.Ng5#!**

№3. Постол Мирон - Проценко Никита
Чемпионат области, Ростов-на-Дону (1.9), 17.10.2019

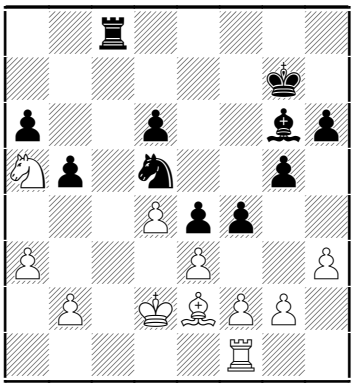

В этот момент белые ходом **25.Bg4** попросили чёрную ладью уйти с c8. И та ушла, но совсем не туда, где её ожидали увидеть. **25...fxe3+ 26.f:e3.** И здесь последовало элегантное **26...Rc2+!**, и чёрные выиграли пешку, а после напряжённой борьбы, в итоге и партию: **27.K:c2 N:e3+ 28.Kd2 N:f1+** и т.д.
Также вызвали интерес несколько красивых нереализованных возможностей.

№4. Котенко, Павел - Хачатурян Георгий
Чемпионат области, Ростов-на-Дону (1.2), 17.10.2019

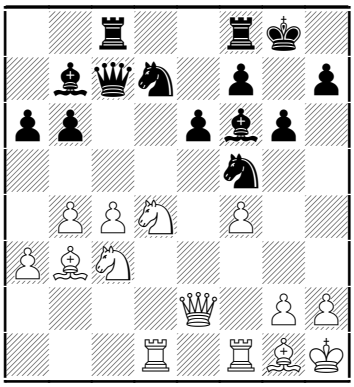

Здесь вместо хода в партии **23.N:f5?**, приведшего к полной потере перевеса, красиво разносило построения соперника **23.N:e6! f:e6 24.Q:e6+ Rf7 25.c5!** и т.д.

№5. Кутовой Валерий - Демидов Алексей
Чемпионат области, Ростов-на-Дону (1.15), 17.10.2019

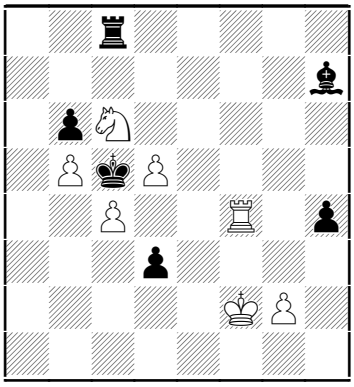

Владение линией «е» и проходная пешка d3 должны были принести чёрным победу - **54...Re8! 55.R:h4?** Ход, который должен был стать решающей ошибкой. Последним шансом было 55.Nd4! K:c4 56.d6! Kc3 57. Nf3 d2 58. N:d2 K:d2 59. R:h4 и т.д. А здесь в игре чёрных случился сбой: **55...Be4?!**, и после **56.Ke3** всё уравнялось. Выигрывало 55...Re2+! 56.Kf1 Be4 с идеей 57.Rg4 B:g2+!, проводя пешку в ферзи.